

TimeLink fra Ganske Enkelt AS

Fleksibel timerapportering med SuperOffice



HVA ER TIMELINK?

TimeLink er et verktøy utviklet for å lette arbeidet med å registrere og rapportere aktiviteter i SuperOffice.

Brukere av dagboken til SuperOffice har lenge etterspurt en oversikt over det eksakte timeforbruket til den enkelte medarbeider i forhold til aktiviteter, kunder og eventuelle prosjekter. TimeLink gir deg denne oversikten.

Programmet trekker ut informasjon fra SuperOffice, og viser resultatet i Microsoft Excel. Her har du unike muligheter å skreddersy rapportene tilpasset dine behov.

Med TimeLink følger også programmet Clock, som hjelper deg med å loggføre tidsforbruk på telefoner og andre aktiviteter rett inn i SuperOffice. Enkelt og effektivt.

HVORFOR REGISTRERE TIMER I SUPEROFFICE?

Arbeidet med å registrere tidsforbruk er i mange bedrifter en omfattende prosess som ofte gjøres manuelt. Loggfører du arbeidet ditt i SuperOffice oppnår du flere fordeler:

1. Du får bedre kontroll over aktiviteter som foregår i bedriften.
2. Du kan ved hjelp av TimeLink hente ut fleksible rapporter og faktureringsgrunnlag direkte til Microsoft Excel.
3. Du skaffer deg samtidig verdifull historikk i SuperOffice, da hver enkelt registrering legger seg på kontaktkortet til den aktuelle kunden eller prosjektet. På den måten kan du lett gå tilbake i tid for å skaffe oversikt over tidligere arbeid.

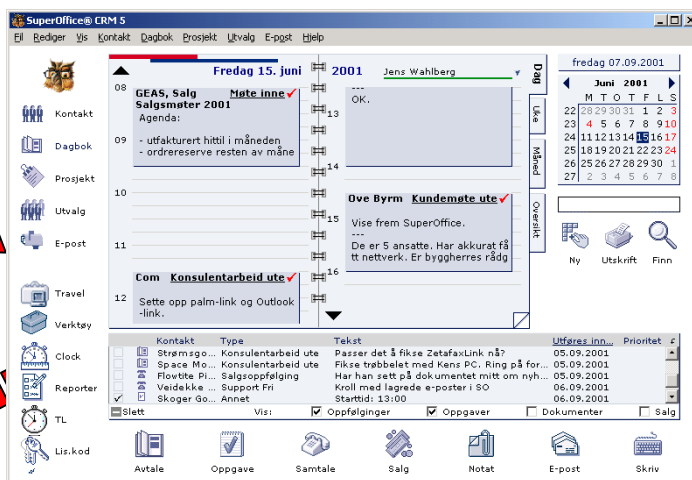
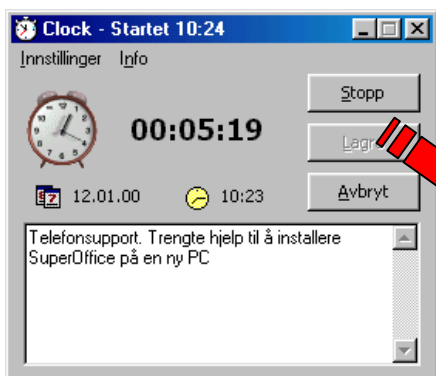

Timerapport								
Sum alle poster:				kr	31 900	Arbeid i oppdraget		
				Sum delposter:	37,00	32 950		
Dato	Avtaletype	Kontakt	Prosjekt	Arbeids-ert	Medarbeider	Timer	Timepris	SUM
09.12.98	Kundemøte inne	Automatikk AS		Snakke om webserver for ASI og Unak	Tommy Berge	1,50	850	1 275
09.12.98	Tlf.support	Engineering AS		Hadde laget ett utvalg via rapporter i SO, og nå passet ikke utskriften på øllokkene. Skulle gå igjen og ville vite om det var mulig å lagre utvalget hun hadde	Tommy Berge	0,25	850	213
06.12.98	Tlf.support	Forsikringsagenten AS		Problemer med verktyringer i Excel, samt at hun likt sammenlvar i hjelpemønen, usansett hva hun søkte på.	Tommy Berge	0,25	850	213
09.12.98	Service/Stette inne	Takst Da		Problemer med mailen	Tommy Berge	1,00	850	850
09.12.98	Service/Stette	Telehuset		Maien til BT og IKKE.Måtte ta bort SOMGATE. Ga beskjed til Morten om at det nå opp en egen pc til dette.	Tommy Berge	0,50	850	425
10.12.98	Tlf.support	Advokatfirmaet AS		Først: Var KJEMPEFORFØR! Noen av dette var utgangspunkt for advokaterivite vite hvordan koblingen mellom klient (ALLE) og dok (PROSJEKT) var. Vite hvem Anders sjøker (Ne)---	Tommy Berge	0,43	850	368
10.12.98	Service/Stette	Forsikringsagenten AS		Oppdrag til SO 4.5 + mail + VZE + BackupHar kunden vedlikeholdsavtale med SOT	Tommy Berge	3,50	850	2 975
07.12.98	Kundemøte inne	Vei - Anlegg AS		Oppdrag++ OKLogt inn møter som skal gjennomføres i forbindelse. De kommer i stykker fra bedriften for å se på Tørrer	Anders Jahren	1,50	850	1 275
09.12.98	Service/Stette	MFI AS		Microsoft Office 2000, utvalgte installere SO 4.5 med	Anders Jahren	7,75	850	6 588

PRIS/SYSTEMKRAV

- SuperOffice 4.5 og CRM5
 - Microsoft Excel 97/2000
 - Pris kr. 9900,- eks. mva
- Fritt antall brukere

Ganske Enkelt AS – SuperOffice Ekspertsenter

Grev Wedels Plass 2, 3015 Drammen. Telefon 32 80 81 60, telefaks 32 80 81 61
 Internett: www.enkelt.no, e-post: firmapost@enkelt.no, Org.nr.: NO975907589MVA